

Wat is er nieuw in versie 5.1?

- De layout is aangepast om in lijn met de andere Natuurpuntapplicaties te liggen. Hierdoor wordt de layout ook aangepast aan de grootte van je scherm.
- Het navigatiemenu is aangepast om meer intuïtief gebruikt te kunnen worden.
- Er is een nieuw scherm toegevoegd Kaart/Tijdlijnweergave waarbij je op basis van zelfgekozen filters een kaart kan creëren en wijzigingen aan meerdere taken tegelijk kan uitvoeren.
- Als er aanpassingen in de beheereenheden zijn doorgevoerd, blijft de historie ook op kaart zichtbaar, en kan je de reguliere taken gemakkelijker herbevestigen.

Wat is er nieuw in versie 4.1?

- In het scherm reguliere taken, kan je nu ook filteren op uitvoerder
- In het scherm reguliere taken, kan je nu ook alle taken tegelijk selecteren, en aanvragen.
- Beheereenheden die niet meer geldig zijn, worden in het rood aangegeven.
- De bug die het niet toeliet om bijlages op te laden is opgelost.

Wat is er nieuw in versie 4.0?

Je kan nu éénvoudiger in en uitzoomen op de kaart, een luchtfoto of topografische kaart als achtergrond kiezen, zoeken op perceelnaam....

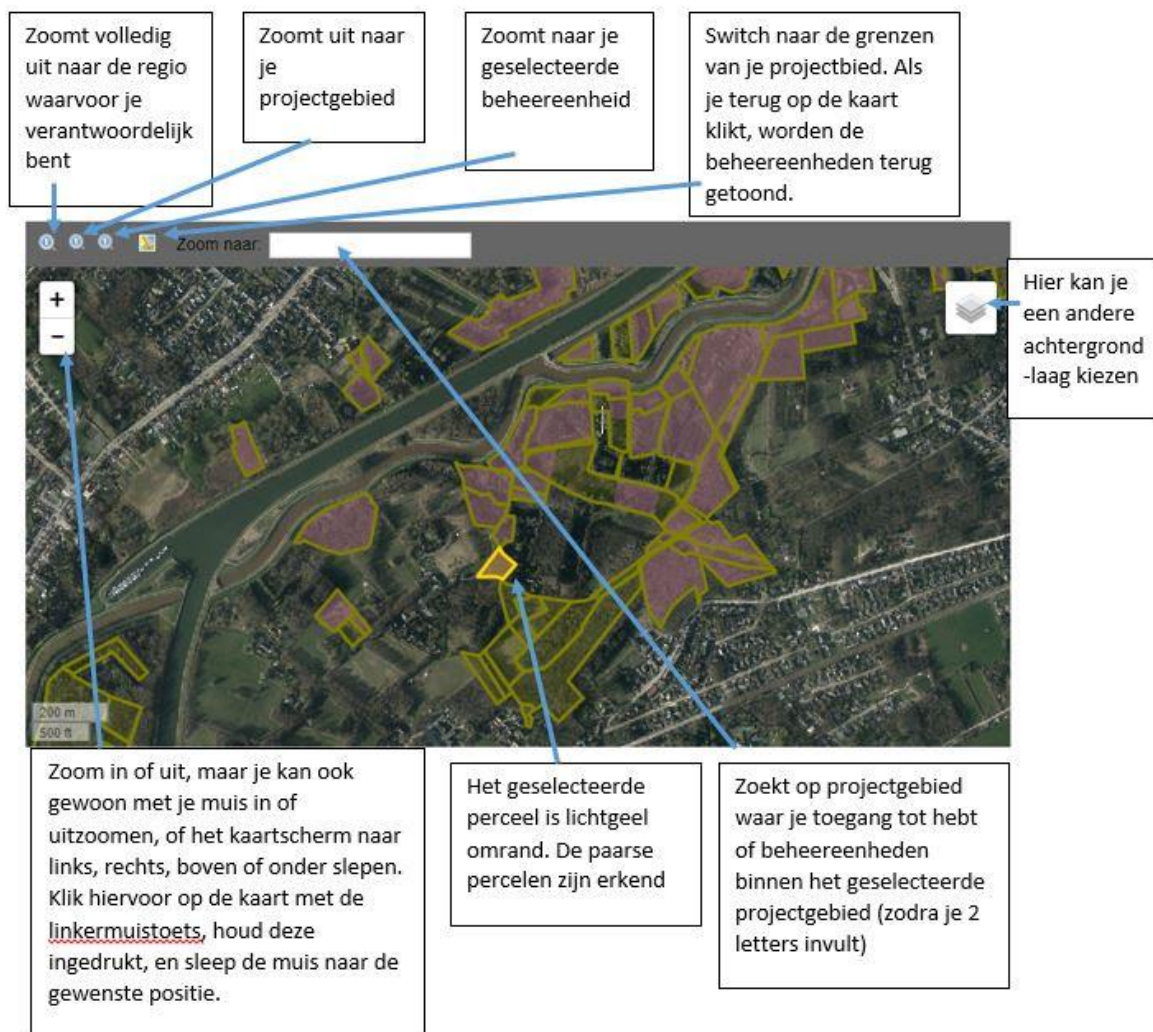

De beheerwerkenapplicatie werkt het beste met logisch afgebakende **beheereenheden**. Zijn er nog geen ingetekend voor jouw gebied en zie je enkel percelen met kadasternamen, neem dan contact op met je consultant planning.

Wat was er nieuw in versie 3.0?

- Er is een **nieuw detailscherm** dat alle informatie bundelt. Er zijn twee nieuwe statussen van een werктаak toegevoegd namelijk '**Nieuw**' en '**Niet-Uitgevoerd**'. Er is de mogelijkheid om taken op te slaan zonder deze al in te dienen zodat deze bijvoorbeeld door andere leden van het beheerteam eerst nagekeken kunnen worden, deze taken krijgen de status Nieuw toegekend. Let wel op, als je de taken direct wil **indienen** moet je op de knop indienen drukken, in plaats van op de knop opslaan!
- De **status Niet-Uitgevoerd** wordt toegekend aan taken die gepland zijn, maar door omstandigheden (bijvoorbeeld overvloedige regenval) niet meer kunnen uitgevoerd worden.
- Het nieuwe detailscherm heeft meer wijzigingsmogelijkheden.
- Dit nieuwe detailscherm wordt ook gebruikt voor het **aanvragen van werktaken**, maar in een overgangsfase blijft het oude scherm (Werkaanvraag aanmaken) nog beschikbaar.
- Het scherm om **reguliere taken** opnieuw in te dienen is veréenvoudigd met behulp van filters. Het is nu mogelijk om per seizoen te filteren, alsook op taken die bijvoorbeeld nog niet herbevestigd zijn. Als je deze taken selecteert, kan je ze allen tegelijk aanvragen.

- Ook de consultants en ploegbegeleiders hebben vanaf nu toegang tot een **inzoombare kaart**.